clc 96000428 (cont.)

X Collection

INDEX

Page: 1

Barcode Number	Box Number	Total of Volumes	Call Number
LIBRARY OF CONGRESS 0 021 174 982 9	1041	10	LT360.C97 (1958) no. 1-10
LIBRARY OF CONGRESS 0 021 174 983 0	1042	17	LT360.C97 (1949-1957) no. 1-17
LIBRARY OF CONGRESS 0 021 174 984 2	1043	10	LT360.C97 (1961-1962) no. 1-10
LIBRARY OF CONGRESS 0 021 174 985 4	1044	11	LT360.C97 (1952) no. 1-11
	~~1045~~ see 487A	16	~~HC101.I5 (1941-1945)~~
LIBRARY OF CONGRESS 0 021 174 987 8	1046	10	LT360.C97 (1952-1953)
LIBRARY OF CONGRESS 0 021 174 988 A	1047	11	LT360.C97 (1953)
LIBRARY OF CONGRESS 0 021 174 989 1	1048	11	LT360.C97 (1953)

X Collection

INDEX

Barcode Number	Box Number	Total of Volumes	Call Number
LIBRARY OF CONGRESS 0 021 174 990 8	1049	10	LT360 .C97 (1953) no. 1-10
LIBRARY OF CONGRESS 0 021 174 991 A	1050	8	LT360 .C97 (1955) no. 1-8
LIBRARY OF CONGRESS 0 021 174 992 1	1051	8	LT360 .C97 (1954) no. 1-8
LIBRARY OF CONGRESS 0 021 174 993 3	1052	8	LT360 .C97 (1957) no. 1-8
LIBRARY OF CONGRESS 0 021 174 994 5	1053	8	LT360 .C97 (1953-1954) no. 1-8
LIBRARY OF CONGRESS 0 021 174 995 7	1054	9	LT360 .C97 (1953-1954) no. 1-9
LIBRARY OF CONGRESS 0 021 174 996 9	1055	10	LT360 .C97 (1953) no. 1-10
LIBRARY OF CONGRESS 0 021 174 997 0	1056	8	LT360 .C97 (1954) no. 1-8

X Collection

INDEX

Barcode Number	Box Number	Total of Volumes	Call Number
LIBRARY OF CONGRESS 0 021 174 998 2	1057 A	8	LT360 .C97 (1954) no. 1-8
LIBRARY OF CONGRESS 0 021 174 999 4	1057 B	2	LT360 .C97 (1954) no. 9-10
LIBRARY OF CONGRESS 0 019 583 626 7	1058	9	LT360 .C97 (1953) no. 1-9
LIBRARY OF CONGRESS 0 019 583 627 9	1059	10	LT360 .C97 (1956-1960) no. 1-10
LIBRARY OF CONGRESS 0 019 583 628 0	1060	8	LT360 .C97 (1958-1960) no. 1-8
LIBRARY OF CONGRESS 0 019 583 629 2	1061	8	LT360 .C97 (1961-1962) no. 1-8
LIBRARY OF CONGRESS 0 019 583 630 9	1062	8	LT360 .C97 (1956-1961) no. 1-8
LIBRARY OF CONGRESS 0 019 583 631 0	1063	6	LT360 .C97 (1952-1953) no. 1-6

X Collection

INDEX

Barcode Number	Box Number	Total of Volumes	Call Number
	1064	6	LT360 .C97 (1947-1956) no. 1-6
	1065	11	LT360 .C97 (1955-1958) no. 1-11
	1066	17	LT360 .C97 (1950-1952) no. 1-17
	1067	24	LT360 .C97 (1949-1954) no. 1-24
	1068A	15	LT360 .C97 (1952-1954) no. 1-15
	1068B	5	LT360 .C97 (1954) no. 16-20
	1069	9	LT360 .C97 (1952-1953)
	1070	1	U430 .S8 (1945)

Item transferred to Box 1069

X Collection

INDEX

Barcode Number	Box Number	Total of Volumes	Call Number
	1071	9	LT 360 .C97 (1960-1962) no. 1-9
	1072	12	LT 360 .C97 (1961-1962) no. 1-12

ŽIVÁ PŘÍRODA

3 JAN — 6 1959
Copy
X-LT360
.C97
#1

UČEBNICE VLASTIVĚDY
PRO 4. POSTUPNÝ ROČNÍK
NÁRODNÍCH ŠKOL
ČÁST DRUHÁ

STÁTNÍ NAKLADATELSTVÍ V PRAZE

X-LT 360
.C97
#2

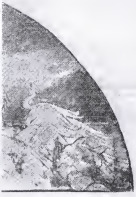

ČÍTANKA

PRO 3. POSTUPNÝ ROČNÍK NÁRODNÍCH ŠKOL

Zpracovali Miroslav Macháček, Pravoslav Hykeš,
Marie Peroutková, Zdeňka Marčanová a Josef Hiršal.

Státní nakladatelství v Praze-1949

#3 X-LT360 .C97

OBRÁZKY Z DĚJIN

3 JAN- 6
Copy ____ 1959
EEAI

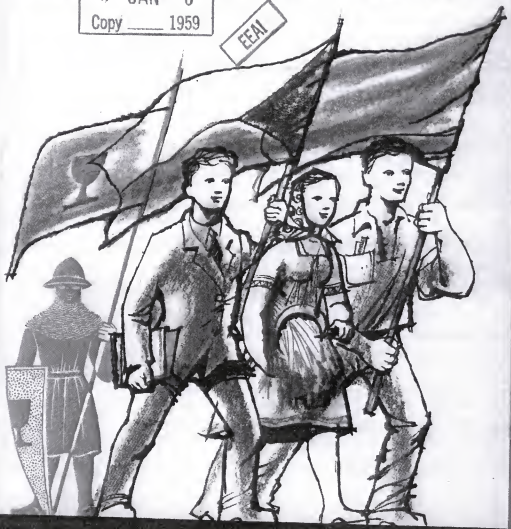

UČEBNICE VLASTIVĚDY PRO 4. POSTUPNÝ ROČNÍK NÁRODNÍCH ŠKOL

ČÁST PRVNÍ

STÁTNÍ NAKLADATELSTVÍ V PRAZE

X-LT360
.097

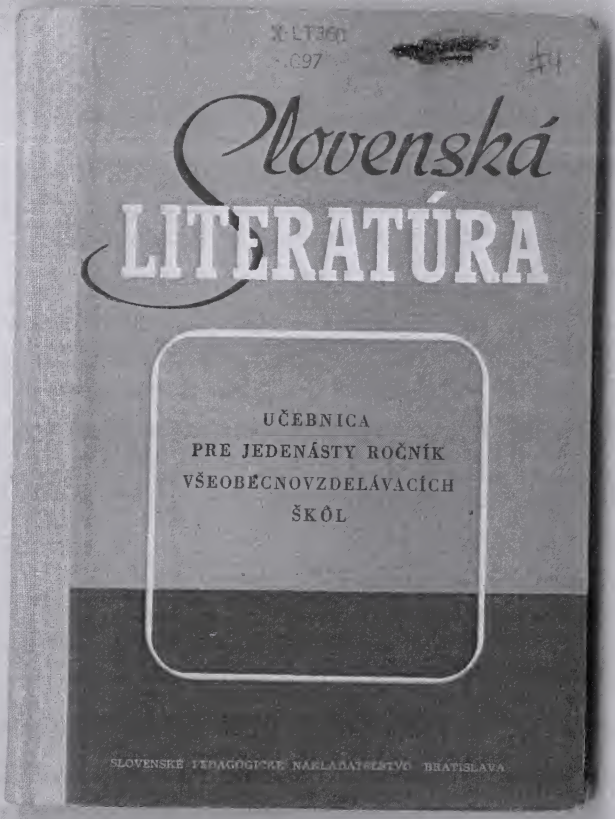
Slovenská
LITERATÚRA
UČEBNICA
PRE JEDENÁSTY ROČNÍK
VŠEOBECNOVZDELÁVACÍCH
ŠKÔL
SLOVENSKÉ PEDAGOGICKÉ NAKLADATEĽSTVO BRATISLAVA

X-LT360
.C97
#5

NÁSTIN DĚJIN ČESKÉ LITERATURY

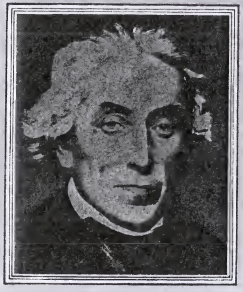

STÁTNÍ PEDAGOGICKÉ NAKLADATELSTVÍ, PRAHA

#6 X:LT360
.C97

HOSPODÁRSKY ZEMEPIS

SOVIETSKEHO SVÄZU A ČESKOSLOVENSKA

PRE 11. ROČNÍK VŠEOBECNOVZDELÁVACÍCH ŠKÔL, PRE PEDAGOGICKÉ ŠKOLY A PRE HOSPODÁRSKE ŠKOLY

SLOVENSKÉ PEDAGOGICKÉ NAKLADATEĽSTVO BRATISLAVA

5540/57

2 - OCT - 3
Copy 1958
#7

X-LT360
.C97

JAROSLAV VALENTA

Nauka o materiálu

pro učební obor hodinář - opravář

MINISTERSTVO VNITŘNÍHO OBCHODU

.C97
#8

DĚJINY ČSR

STÁTNÍ PEDAGOGICKÉ NAKLADATELSTVÍ • PRAHA

X LT 36 ...
.097

DĚJINY ČSR

STÁTNÍ PEDAGOGICKÉ NAKLADATELSTVÍ • PRAHA

X-LT350
.C97
#10

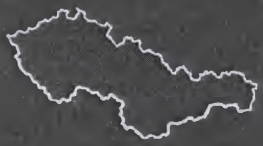

ZEMĚPIS

ČESKOSLOVENSKÉ REPUBLIKY

PRO OSMÝ POSTUPNÝ ROČNÍK

STÁTNÍ PEDAGOGICKÉ NAKLADATELSTVÍ
PRAHA

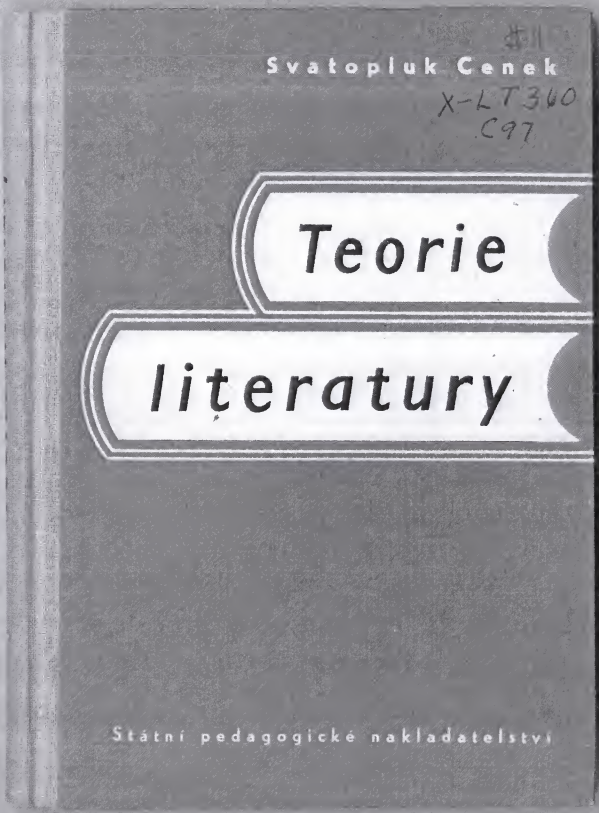
Svatopluk Cenek
X-LT360
C97
Teorie
literatury
Státní pedagogické nakladatelství

X-LT 360
.C97 #12

ZEMEPISNÉ OBRAZY ČSR

PRE 5. ROČNÍK VŠEOBECNOVZDELÁVACÍCH ŠKÔL

SLOVENSKÉ PEDAGOGICKÉ NAKLADATEĽSTVO BRATISLAVA

X-LT360
.C97
#13

OTÁZKY K ÚSTNÍM MATURITNÍM ZKOUŠKÁM

V 11. ROČNÍKU

ve školním roce

1957/58

1958

STÁTNÍ PEDAGOGICKÉ NAKLADATELSTVÍ

PRAHA

X LT360
.097
#14

UČEBNÍ TEXTY VYSOKÝCH ŠKOL

Vysoká škola zemědělská v Praze — Fakulta agronomická

2- JUN 24
Copy 1959

METEOROLOGIE

I. díl

Doc. RNDr Pavel Uhlíř

Státní pedagogické nakladatelství, n. p.
Praha

X-LT360
.C97
#15

UČEBNÍ TEXTY VYSOKÝCH ŠKOL

Vyšší pedagogická škola v Brně

2- JUN 24
Copy ___ 1959

PŘEDNÁŠKY Z PEDAGOGIKY

ČÁST II.

(Teorie výchovy)

Doc. dr. Bohumil Uher — dr. Jaroslav Kopáč
doc. dr. Vlastimil Uher

STÁTNÍ PEDAGOGICKÉ NAKLADATELSTVÍ, N. P.
PRAHA

LT
X-360
C97 #16

Katedra československých dějin a archivního studia

Karlova universita v Praze — Fakulta filosoficko-historická

Copy 1959

Přehled dějin Československa v epoše feudalismu II.

(od poloviny 14. století do r. 1526)

Doc. Dr František Kavka

Pro posluchače dálkového studia

STÁTNÍ PEDAGOGICKÉ NAKLADATELSTVÍ
PRAHA

X-360
.C97 #17

UČEBNÍ TEXTY VYSOKÝCH ŠKOL

Karlova universita v Praze — Fakulta filologická

Copy 1959

ČESKÁ LITERATURA NÁRODNÍHO OBROZENÍ

Vypracoval kolektiv pracovníků při katedře české literatury

STÁTNÍ PEDAGOGICKÉ NAKLADATELSTVÍ, N. P.,
PRAHA